ILUSTRE COLEGIO PROFESIONAL DE FISIOTERAPEUTAS DE CANTABRIA

Nº 5 – 2019

FISIOGACETA® de Cantabria

CONVENIO ICPFC Y PSN

Como ya conocéis, el Colegio tiene un acuerdo de colaboración con **Previsión Sanitaria Nacional**, Mutua con más de 85 años de experiencia en el sector asegurador y con una vinculación muy estrecha con los profesionales sanitarios.

Queremos informaros que, desde enero del pasado año los nuevos colegiados menores de 35 años, son obsequiados con un regalo consistente en disfrutar de las coberturas del **PSN joven** que más abajo os reseñamos. Este obsequio, **hemos determinado extenderlo a todos los colegiados menores de 35 años,** independientemente de la fecha de colegiación.

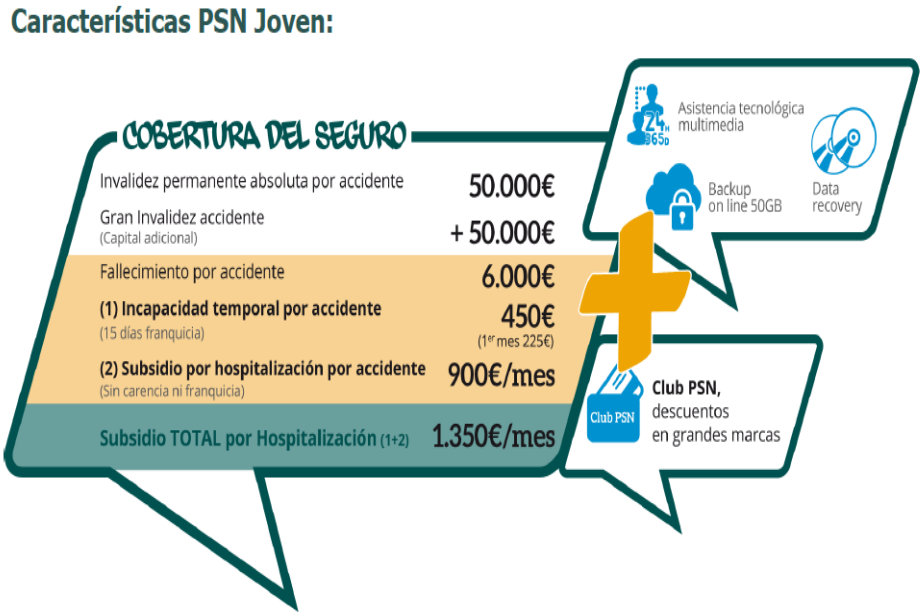

REUNIONES DE ASAMBLEA GENERAL DEL CGCFE

Durante el primer semestre de 2019 diferentes miembros de la Junta de Gobierno del Colegio Profesional de Fisioterapeutas de Cantabria (ICPFC) han participado en:

- Una Asamblea General Extraordinaria.
- Una reunión Decanos/Presidentes de Colegios.
- Una Asamblea General Ordinaria.

EL GOBIERNO DE CANTABRIA HACE CASO OMISO A LA SENTENCIA DEL TRIBUNAL CONSTITUCIONAL

El Tribunal Constitucional en la Sentencia 82/2018 de 16 de julio de 2018, publicada en el B.O.E. nº 199 de 17 de agosto de 2018, **declara inconstitucionales y nulos** los párrafos segundo y tercero del artículo 17.2 de la **Ley 1/2001 de 16 de marzo**, **de Colegios Profesionales de Cantabria**, en la redacción dada por la Ley 5/2011, de 29 de diciembre, de medidas fiscales y administrativas, por vulnerar las competencias estatales al contravenir la legislación básica dictada en la materia, recogidas en el artículo 3.2 de la **Ley 2/1974, de 13 de febrero, de Colegios Profesionales.**

Sin embargo, hasta la fecha (s.e.u.o.) ni el Colegio, ni el Foro Sanitario Profesional de Cantabria, ni Unión Profesional de Cantabria, tiene conocimiento alguno de movimiento por parte del Gobierno de Cantabria, a través de sus diferentes Consejerías respecto a la sentencia del TC conforme a la Ley de Colegios Profesionales de Cantabria.

PRODAT®
PROTECCION DE DATOS

CONFISGES, S.L.

LOS SERVICIOS SOCIALES DEL NANSA CONTRATAN COMO FISIOTERAPEUTAS PERSONAL NO CUALIFICADO, EN COLABORACION CON EL SERVICIO CANTABRO DE EMPLEO

El documento LOS SERVICIOS DEL NANSA, UNA APUESTA POR EL TERRITORIO, editado en enero de 2019 por la Dirección General de Servicios Sociales de la Vicepresidencia del Gobierno de Cantabria, dentro del programa 6 *Promoción de la Autonomía Personal y Prevención de la Dependencia*, bajo el título DESARROLLO, reconoce la contratación de personal no cualificado, en colaboración con el Servicio Cántabro de Empleo, para llevar a cabo labores que debiesen realizar fisioterapeutas, es decir presuntamente favoreciendo el desarrollo del intrusismo profesional y procurando una atención a ciudadanos por parte de personas carentes de cualquier titulación sanitaria que les habilite u homologue a hacerlo.

Como refleja el mismo texto fue el ICPFC quien requirió que tales actividades habían de ser desarrolladas por fisioterapeutas colegiados.

DESARROLLO

En principio las personas contratadas tenían un perfil bien de masajistas o profesionales relacionados con la salud pero sin titulación oficial, ya que las contrataciones se realizaban a través de las subvenciones del Programa de Colaboración del Servicio Cántabro de Empleo con las Corporaciones Locales, por lo que hubo quejas y presiones desde el colegio de fisioterapia y sus profesionales para que esos perfiles contratados no pudieran llevar a cabo las actividades programadas.

REVISTA CUESTIONES DE FISIOTERAPIA

Los Colegiados del ICPFC pueden consultar los diferentes números de la revista Cuestiones de Fisioterapia de la Editorial Medica JIMS, a través de la Sección **Biblioteca** en la **Zona Restringida** de la web colegial **www.colfisiocant.org** donde podrán acceder con su usuario y contraseña.

Aquellos colegiados que deseen recibir el ejemplar en formato papel deberán comunicarlo al Colegio por correo electrónico u ordinario.

INTRUSISMO

FISIOTERAPIA EN EJERCICIO LIBRE E INTRUSISMO

ILUSTRE COLEGIO PROFESIONAL DE FISIOTERAPEUTAS DE CANTABRIA

Durante el primer semestre del año 2019 se han realizado diecinueve (19) identificaciones del personal o/y de centros asistenciales, se ha asistido a la instrucción de siete denuncias penales e iniciado el proceso de otras denuncias.

Por otra parte, también se ha denunciado ante la Dirección General de Ordenación y Atención Sanitaria de la Consejería de Sanidad del Gobierno de Cantabria la contratación y desarrollo presuntamente de intrusismo profesional por parte de las personas contratadas por diferentes Ayuntamientos de Cantabria.

TAZAS PARA COLEGIADOS DEL ICPFC CON MOTIVO DEL 20º ANIVERSARIO

Con motivo del 20º Aniversario de la creación del Ilustre Colegio Profesional de Fisioterapeutas de Cantabria por Ley de Cantabria 9/1998, de 12 de junio, se realizó una taza conmemorativa para los colegiados. Esta taza se entrega en la sede colegial en horario de administración

Recordamos a aquellos que aún no la hayan recogido que se encuentra a su disposición en la sede Colegial y que puede ser recogida por una persona autorizada por el colegiado/a.

BATERIAS EXTERNAS DE MOVIL PARA COLEGIADOS DEL ICPFC

Recordamos a los colegiados que aún no hayan recogido la batería externa para móvil, la tienen a su disposición en la Sede Colegial, donde pueden retirarla en horario de administración.

Puede recogerla igualmente una persona autorizada por el colegiado/a, para lo que habrá de entregar la autorización correspondiente, junto con fotocopia de ambos DNI o carné de colegiado (puede solicitar la autorización vía correo electrónico).

PLATAFORMA DEL CONOCIMIENTO

A partir de enero de 2019 el Colegiado puede acceder a la plataforma del conocimiento compartido en nuestra web en la sección **ZONA RESTRINGIDA** apartado **PLATAFORMA DEL CONOCIMIENTO COMPARTIDO** de la web www.colfisiocant.org a diferentes servicios de forma gratuita por el hecho de ser miembro del Colegio Profesional de Fisioterapeutas de Cantabria.

La **Plataforma de Conocimiento Compartido** es una red virtual de recursos para fisioterapeutas de toda España que permite a los colegiados de forma gratuita, consultar y compartir conocimientos y publicaciones, favoreciendo así el desarrollo de la inteligencia colectiva de la Profesión y de los Profesionales.

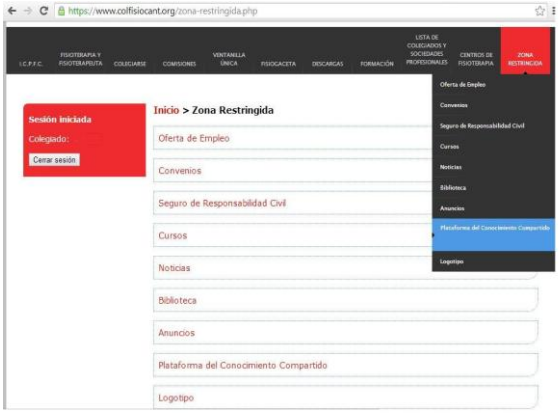

Tienen a su disposición el siguiente contenido:

- Material divulgativo, trípticos sobre educación de la salud.
- Apoyo a la Investigación.
- Biblioteca (podrán encontrarla dentro de la sección **ZONA RESTRINGIDA** apartado **BIBLIOTECA**).
- Revistas divulgativas colegiales.
- Revistas de acceso abierto.
- *e-books* Editorial Médica Panamericana.
- Revistas científicas Elsevier.
- Atlas de Anatomía 3D. Visión Médica Virtual.

Próximamente se irán incorporando nuevos accesos. Esperamos que este nuevo servicio a disposición de los colegiados sea de su agrado.

CONVENIO ENTRE EL ICPFC Y LA AEF

El Colegio Profesional de Fisioterapeutas de Cantabria (**ICPFC**) y la Asociación Española de Fisioterapeutas (**AEF**) firmaron un Convenio de Colaboración, mediante el cual los Fisioterapeutas miembros del ICPFC podrán tener acceso electrónico a la revista científica **FISIOTERAPIA.**

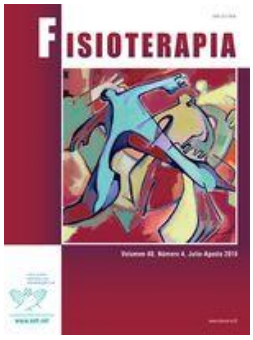

La AEF es la propietaria de la revista científica **FISIOTERAPIA**, editada, publicada y distribuida por Elsevier.

La suscripción tendrá carácter anual, comprendiendo un total de 6 números al año.

Ya pueden acceder a través de la Sección **Biblioteca** en la **Zona Restringida** de la web colegial con su usuario y contraseña a través de la Zona Restringida para colegiados de nuestra Web: **www.colfisiocant.org**

EL COLEGIO PROFESIONAL DE FISIOTERAPEUTAS DE CANTABRIA CONTINUA LA CAMPAÑA 12 MESES, 12 CONSEJOS DE SALUD

El Colegio Profesional de Fisioterapeutas de Cantabria continúa durante este semestre con la campaña **"12 meses, 12 consejos de salud"** en la que se desarrolla cada mes un vídeo-consejo destinado al ciudadano en general con el fin de informar, educar y aconsejar sobre diferentes cuestiones, así como prevenir, dentro de lo posible, distintas patologías o su empeoramiento.
Se pretende mostrar la fisioterapia y al fisioterapeuta en los diferentes ámbitos de acción para que el ciudadano pueda conocer, mejorar su calidad de vida, corregir sus hábitos, si estos no son adecuados o/y acondicionarlos en función de sus características particulares.
Esta campaña la desarrollan conjuntamente el **Colegio Profesional de Fisioterapeutas** de **Cantabria (ICPFC),** el Colegio Profesional de Fisioterapeutas de la **Comunidad de Madrid**, el Colegio de Fisioterapeutas de **Cataluña**, el Colegio Oficial de Fisioterapeutas del **País Vasco**, el Colegio Oficial de Fisioterapeutas de **Navarra**, el Colegio Oficial de Fisioterapeutas de **Galicia** y el Colegio Oficial de Fisioterapeutas de la **Comunidad Valenciana**.
Durante el primer semestre del año 2019 los vídeo-consejos han sido:

- Enero: COMO SER UN GAMER Y NO MORIR EN EL INTENTO

- Febrero: GRIPE, NEUMONIA, CATARRO…LLEGÓ EL INVIERNO

- Marzo: CONSEJOS PARA CORREDORES DE TRAIL

- Abril: DOLOR Y PRUEBAS DE IMAGEN

- Mayo: FISIOTERAPIA PREQUIRURGICA

- Junio: DANZAD, DANZAD, MALDITOS

Todos los vídeos se encuentran en el Canal TVCOLFISIOCANT de YouTube.

ACUERDO DE COLABORACION CON AXON LIBRERIA MEDICA

Se ha renovado recientemente el acuerdo de colaboración que en su momento suscribieron Librería Médica Axón y el Colegio Profesional de Fisioterapeutas de Cantabria, por el cual aquellos/as interesados/as en adquirir libros por la página web de Axón obtendrán un 10% de descuento.

Con motivo de la puesta en marcha de la nueva página web de Axón, se han modificado algunos procedimientos. Si hasta ahora bastaba con citar la adscripción a nuestro Colegio e indicar el número de colegiado/a en el apartado de observaciones en la web de Axón, a partir de ahora deberá incluirse en la casilla de código promocional en el proceso de compra la clave en mayúsculas que se le facilitará en el Colegio.

AXON

DIA MUNDIAL DE LA SALUD

El 7 de abril, Día Mundial de la Salud, el CGCFE (Consejo General de Colegios de Fisioterapeutas de España) reivindicó la completa integración de la Fisioterapia dentro del sistema sanitario.

EDITORIAL MÉDICA JIMS, S. L.

Editores de CUESTIONES DE FISIOTERAPIA

www.cuestionesdefisioterapia.es - www.jimsmedica.com

jims@es.inter.net

PUBLICIDAD ICPFC

II PREMIOS ONDA CERO CANTABRIA

El 5 de abril, se entregaron en el Gran Casino Sardinero los Segundos Premios ONDA CERO Cantabria en cuatro categorías diferentes, Cultura, Deportes, empresas y solidaridad.

El acto contó con la presencia del Presidente del Gobierno de Cantabria, D. Miguel Ángel Revilla y la Alcaldesa de Santander, Dña. Gema Igual.

Inserción de **CUÑAS RADIOFONICAS** en:

PANTALLAS MIRAME SANTANDER

Inserción de Video durante tres meses en las pantallas de Mírame Santander, situadas en Marqués de la Hermida y Estación de autobuses:

PROGRAMA DE FIESTAS SEMANA GRANDE DE CASTRO URDIALES

Inserción en el programa de fiestas de la Semana Grande de Castro Urdiales

ASAMBLEA GENERAL ORDINARIA DEL ICPFC

Orden del día Asamblea General Ordinaria ICPFC 2019:

1. Designación de dos interventores para firmar el acta de la reunión.
2. Informe de Presidencia
3. Informe de Secretaría
4. Informe de Tesorería:
   4.1 -Memoria de cuentas de 2017
   4.2 -Presupuesto de 2019. Lectura y Aprobación, si procede.
5. Propuesta de modificación de diversos artículos y títulos de los Estatutos del Colegio, en los términos solicitados e indicados por parte de la Consejería de Presidencia y Justicia del Gobierno de Cantabria. Aprobación, si procede.
6. Ruegos, preguntas y sugerencias.

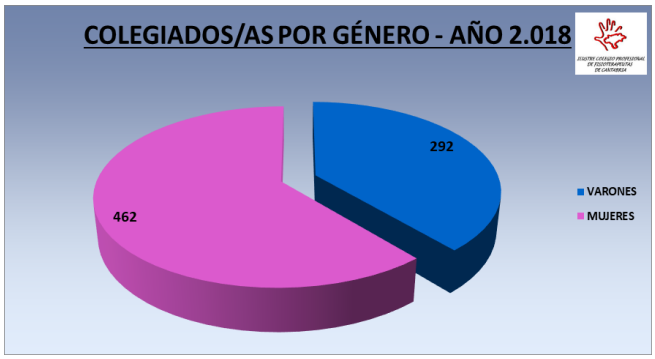

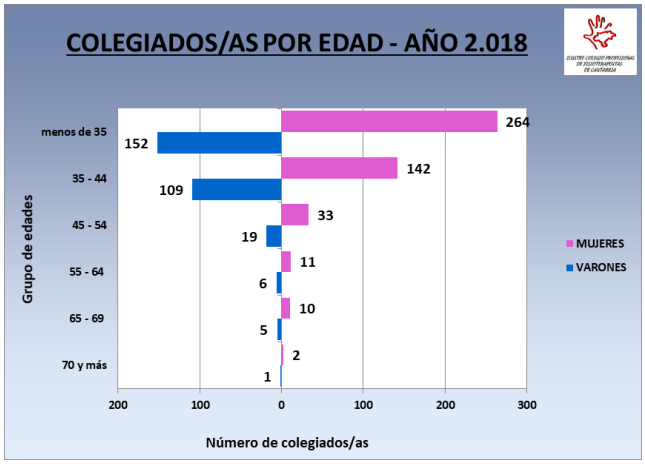

Se aprobaron la memoria de cuentas de 2017, el presupuesto para 2019 por un importe total de 163.450 €, así como la propuesta de modificación estatutaria, en los términos solicitados e indicados por parte de la Consejería de Presidencia del Gobierno de Cantabria, con el posterior visto bueno del CGCFE.

HIGIENE POSTURAL DEL ESCOLAR

El Colegio Profesional de Fisioterapeutas de Cantabria se incorporó el pasado curso escolar 2017/2018 al programa PROMOCION DE LA SALUD de niños y jóvenes promovido por el Ayuntamiento de Santander, a través de **"Higiene Postural del Escolar®"**, un taller teórico-práctico con el que se pretende concienciar al escolar y su entorno sobre la importancia que tiene el cuidado de la espalda o/y columna vertebral en el periodo que estamos moldeando nuestros hábitos, con el fin de prevenir dolores de espalda y evitar dificultades de movilidad en un futuro. Para ello se cuenta con un elemento cercano al escolar, como es Picero, un lápiz, que recorre los hábitos posturales más correctos y los que no lo son tanto en las diferentes actividades que desarrollamos durante el día.

En el presente curso escolar 2018/2019 se ha desarrollado, dentro del municipio de Santander, en los centros:

CEIP Manuel Cacicedo
C. Ángeles Custodios
CEIP Elena Quiroga
C.E.E. Juan XXIII
F.P.E. Juan XXIII
CEIP Dionisio García Barredo
CEIP Cabo Mayor
CEIP Marqués de Estella
C. María Reina Inmaculada
CEIP Quinta Porrúa

También se ha llevado a cabo en los siguientes centros escolares:

CEIP Marcial Solana (la Concha de Villaescusa)
CEIP R. Macías Picavea (Santoña)
CEIP Flavio San Román (Cicero)
CEIP Marqués de Valdecilla (Solares)

NOTA DE PRENSA DEL FORO SANITARIO PROFESIONAL DE CANTABRIA ANTE LA PASIVIDAD DEL GOBIERNO REGIONAL DE CANTABRIA

Pasividad del Gobierno de Cantabria ante la sentencia del Tribunal Constitucional sobre colegiación obligatoria de los funcionarios. El ejecutivo cántabro no recibe al Foro Sanitario, no toma medidas para hacer cumplir la sentencia y tampoco informa de su postura ni de su intención con respecto a un problema que afecta a cientos de profesionales cántabros.

Las actuaciones dirigidas a dirimir la cuestión de la colegiación obligatoria de los funcionarios comenzaron hace más de tres años y el Gobierno de Cantabria no se ha pronunciado al respecto y ni siquiera ha recibido al Foro Sanitario de Cantabria, que engloba a todos los colegios profesionales de la región relacionados con la salud y la sanidad, a pesar de la sentencia del Tribunal Constitucional que exige la colegiación de los funcionarios.

El Foro exige, por lo tanto, una respuesta inmediata ante una situación que, según la jurisprudencia existente y a requerimiento del Colegio de Veterinarios de Cantabria, el juzgado de lo contencioso administrativo inició reclamando del Tribunal Constitucional que se manifestara sobre la adecuación de la Ley de Colegios Profesionales de Cantabria, recibiendo nuestros legisladores la corroboración de que su trabajo no se ajustaba a la Constitución Española.

Jueces y magistrados rechazaron la redacción de la Ley de Colegios Profesionales indicando que vulnera el art.36, que garantiza la tutela de los intereses generales de los destinatarios de los servicios profesionales, constituyendo además la colegiación un elemento esencial de regulación del acceso a la profesión, por lo que el Gobierno de Cantabria, al no tener en cuenta este hecho, deja sin la protección recogida en la Constitución a los usuarios de los sistemas sanitarios y se arriesga a sufrir importantes reveses porque gran número de sus procedimientos pueden incurrir en causa de nulidad y pueden quedar sin efecto.

Es una cuestión tan evidente como para que, en el procedimiento, los Servicios Jurídicos del Gobierno tomaran la decisión de renunciar a la posibilidad de justificar la constitucionalidad de la norma. En esta situación, y viendo la relevancia del problema, todas las profesiones sanitarias unidas en el Foro Sanitario de Cantabria, solicitaron sendas entrevistas a los responsables de las Consejerías de Presidencia (septiembre de 2018), por su competencia en materia de contratación; y de Sanidad (enero de 2019), por su competencia funcional, porque el Foro entiende que consentir la vulneración de los preceptos constitucionales supone un hecho suficientemente grave como para tratar de buscar una solución.

Pero el Gobierno de Cantabria no ha respondido a estas demandas demostrando que este asunto no le preocupa en absoluto porque el Foro Sanitario ha cursado tres cartas y varias comunicaciones telefónicas desde hace seis meses, y no ha obtenido respuesta ni siquiera para fijar una fecha y tratar el asunto, una cuestión incomprensible dado que la Constitución es de obligado cumplimiento, sobre todo tras el requerimiento del Tribunal Constitucional.

Por lo tanto, el Foro Sanitario exige una respuesta inmediata porque considera que si un asunto requiere y consume abundantes recursos públicos (corporaciones, juzgados administrativos, Tribunal Constitucional) es porque los poderes del estado de derecho se han puesto en marcha para garantizar los derechos de los ciudadanos, y no parece razonable que sea posible que un gobierno pueda conocer su incumplimiento y mirar para otro lado dejando sin protección a sus ciudadanos y poniendo en riesgo a toda la Administración.

FORO SANITARIO Profesional de Cantabria

El Foro Sanitario Profesional de Cantabria se creó en el año 2012 para defender la independencia y los intereses de los once colegios profesionales del ámbito de la salud a los que representa (enfermería, farmacéuticos, fisioterapeutas, logopedas, médicos, nutricionistas, odontólogos y estomatólogos, ópticos-optometristas, podólogos, psicólogos y veterinarios).

ACUERDO DE COLABORACION ENTRE VIAJES EROSKI Y EL ICPFC

En virtud del **Acuerdo de Colaboración** suscrito entre el Ilustre Colegio Profesional de Fisioterapeutas de Cantabria **(ICPFC)** y VIAJES EROSKI los colegiados podrán beneficiarse de una serie de ventajas, tales como descuento y financiación sin intereses.

EROSKI viajes
¿Sueñas? ¡Vuela!

ILUSTRE COLEGIO PROFESIONAL DE FISIOTERAPEUTAS DE CANTABRIA

CONVENIO DE COLABORACION ENTRE PIRINHERBSAN (GLOBAL COMARCOS) Y EL ICPFC

En virtud del **Acuerdo de Colaboración** suscrito entre el Ilustre Colegio Profesional de Fisioterapeutas de Cantabria **(ICPFC)** y PIRINHERBSAN (Global Comarcos), los colegiados podrán beneficiarse de una serie de ventajas, tales como descuento de un 25% en determinados productos, identificándose como miembro del ICPFC.

CONVENIO DE COLABORACION ENTRE FORMACIÓN CODICE Y EL ICPFC

En virtud del **Convenio de Colaboración** suscrito entre Formación CÓDICE y el Ilustre Colegio Profesional de Fisioterapeutas de Cantabria **(ICPFC),** todas las personas inscritas en el Colegio Profesional de Fisioterapeutas de Cantabria que estén interesadas en recibir algún tipo de formación impartida por la Academia Códice se beneficiarán de matrícula gratuita y un 10% de descuento en la mensualidad, según las tarifas vigentes en el momento de la matrícula.

Todas las personas interesadas recibirán de manera gratuita información personalizada, asesoramiento individualizado de cada oposición y asistencia a una clase que elijan con el fin de conocer en profundidad el sistema de oposiciones de Códice.

Códice se compromete a dar información puntual al Colegio Profesional de Fisioterapeutas de Cantabria sobre todas las áreas que considere de su interés y actualizaciones permanentes de las oposiciones.

Este acuerdo se hace extensivo a través de las personas inscritas en el Colegio Profesional de Fisioterapeutas de Cantabria, a sus familiares de primer grado de consanguinidad o afinidad (padres, madres, hermanas, hermanos, cónyuge o pareja de hecho) siempre que la persona así lo acredite.

Códice

CONVENIO DE COLABORACION ENTRE CENTRO MEDICO BAHIA Y EL ICPFC

En virtud del Convenio de **Colaboración** suscrito entre el Centro Medico Bahía y el Ilustre Colegio Profesional de Fisioterapeutas de Cantabria **(ICPFC)**, los colegiados podrán beneficiarse de un descuento del 20% los tres primeros meses y de un 10% los seis meses siguientes en la contratación de un despacho o consulta, identificándose como miembro del ICPFC.

bahía CENTRO MÉDICO

FORMACION

En el primer semestre de año 2019 se organizó la siguiente formación:

*- Curso de INICIACIÓN A LA FISIOTERAPIA EN SALUD MENTAL (3ª, 4ª y 5ª Edición), formación ON LINE, acreditado por la CFC de las profesiones sanitarias con **11,2 creditos (Expte. Nº 7.403-285/18).**

*- Coloquio **en defensa de tu profesión y de la salud pública, no a las pseudoterapias, no al intrusismo**, con la participación de los presidentes de los Consejos de psicólogos y fisioterapeutas y el Delegado del Gobierno en Cantabria.

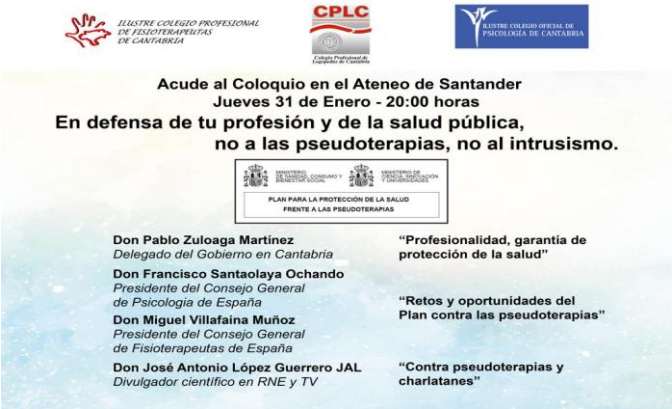

*- El Consejo General de Colegios de Fisioterapeutas de España (CGCFE) a través de la Comisión de Trabajo en Actividad Física y Deporte, junto con los diferentes Colegios, ha configurado un Programa de Actualización de Ejercicio Terapéutico en Fisioterapia, formación On line de carácter gratuito para los fisioterapeutas colegiados, compuesta de 8 bloques temáticos a desarrollar entre febrero y mayo de 2019.

*- Práctica profesional basada en la evidencia.

PSN
gerescyl
Procesado bioseguro

COMISION DE FISIOTERAPIA EN ACTIVIDAD FISICA Y DEPORTE

El Colegio Profesional de Fisioterapeutas de Cantabria a través de la Comisión de Fisioterapia en Actividad Física y Deporte ha desarrollado, durante el primer semestre de 2019, un Servicio de Fisioterapia en diferentes eventos con el fin de promocionar la Fisioterapia y al Fisioterapeuta de forma que los participantes puedan conocer y diferenciar la labor del Fisioterapeuta.

XI Trail RAE Otañes 2019

El domingo 12 de mayo, se desarrolló el XI OTAÑES TRAIL RAE (Carrera de Montaña) sobre un itinerario de 22 o de 34 Kilómetros en el entorno de la Junta Vecinal de Otañes, en el término municipal de Castro Urdiales (Cantabria), que contó con un Servicio de Fisioterapia, compuesto por Fisioterapeutas Colegiados, a disposición de los participantes tanto de carrera como de marcha que así lo requirieron, al igual que en las anteriores ediciones celebradas.

XXII Medio Maratón y 10 kms Villa de Santoña

El domingo 19 de mayo se celebró el XXII MEDIO MARATON VILLA DE SANTOÑA, y la prueba de 10 Kms., organizados por el club ATLETICO ANTORCHA, teniendo a disposición de los atletas participantes un Servicio de Fisioterapia desarrollado por el Colegio Profesional de Fisioterapeutas de Cantabria, como en años anteriores.

VI Torneo Internacional Rugby Playa Villa de Noja 2019

El sábado 29 de junio se disputó en la Playa de Tregandín de Noja el VI Torneo Internacional de Rugby Playa "Villa de Noja" que contó con un SERVICIO DE FISIOTERAPIA, organizado por el Colegio Profesional de Fisioterapeutas de Cantabria, a disposición de los más de 400 participantes de los diferentes clubes que disputaron el torneo.

XX Marcha Popular de Guriezo

El 30 de junio, se desarrolló en el municipio Cántabro de Guriezo la XX Marcha Popular de Guriezo, compuesta por tres diferentes disciplinas:

*- Marcha
*- Carrera de Montaña
*- BTT

que contaron con un Servicio de Fisioterapia a disposición de los participantes, organizado por el Colegio Profesional de Fisioterapeutas de Cantabria.

YouTube

TVCOLFISIOCANT

@colfisiocant